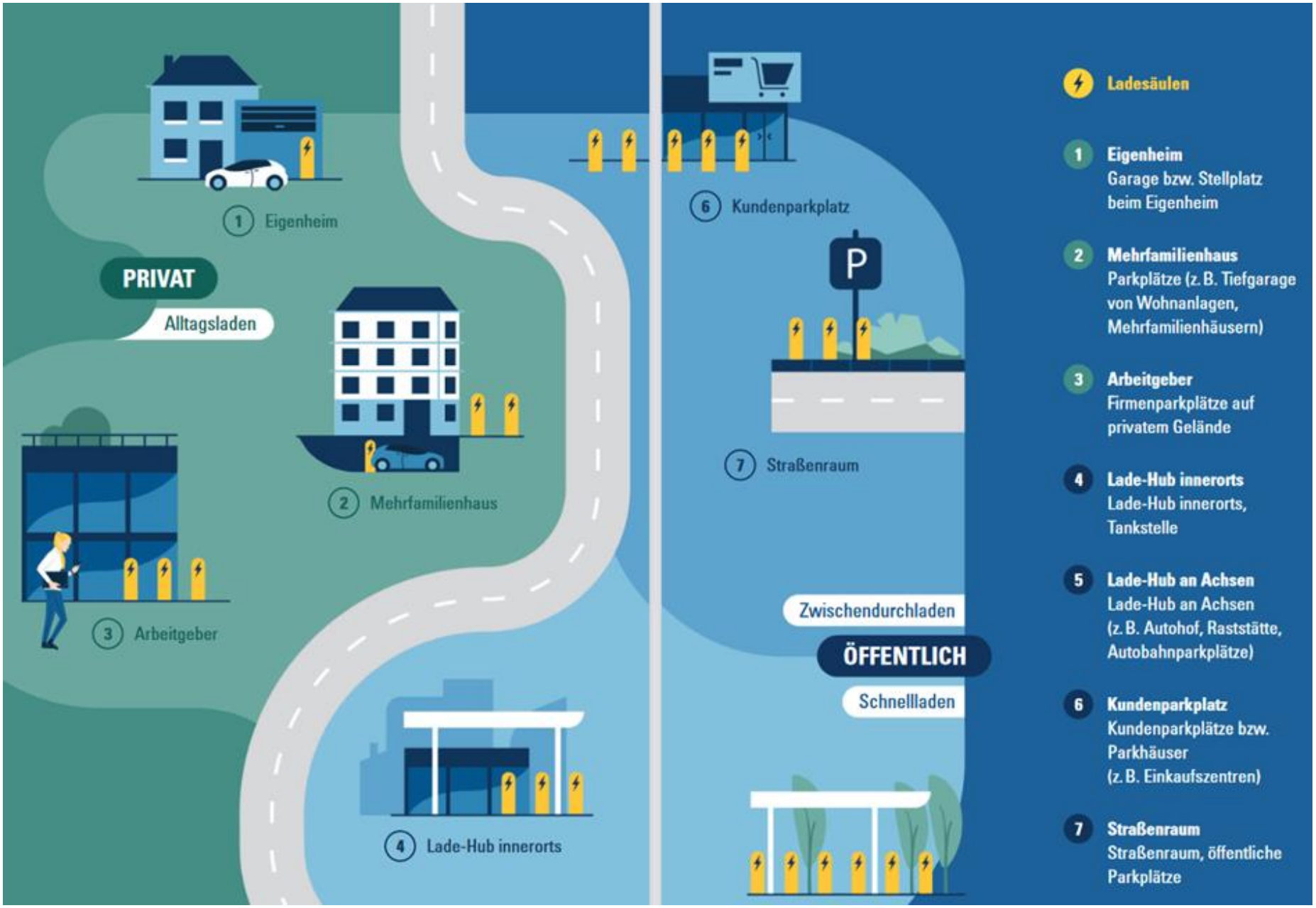

Aufteilung der Ladeinfrastruktur für Elektroautos im privaten und öffentlichen Bereich. (Quelle: NOW GmbH)